Министерство Российской Федерации по делам гражданской обороны, чрезвычайным сит
и ликвидации последствий стихийных бедствий

17.04.2020 21:04

СМИ о нас

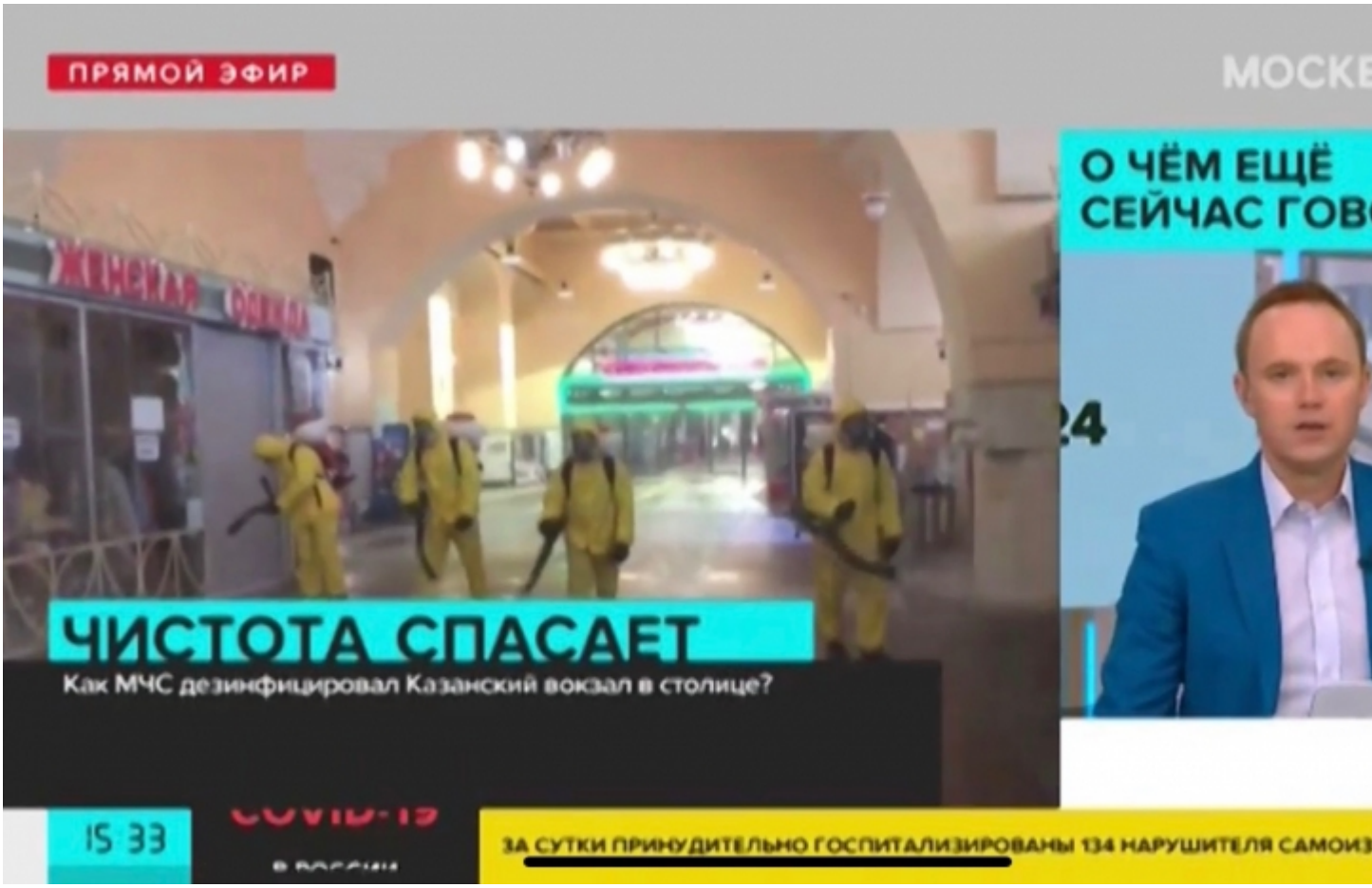

На протяжении нескольких дней специалисты Центра "Лидер" проводят специальную обр
вокзалов столицы. Предлагаем вашему вниманию отчет публикаций в СМИ.

1. Сетевое издание «Городской информационный канал m24.ru»

Материал взят с сайта https://www.m24.ru/videos/gorod/17042020/236933?utm_source=Co

2. Агентство городских новостей Москвы

Материал взят с сайта https://www.youtube.com/watch?v=shMPNnEhRxA

3. Сетевое издание «Городской информационный канал m24.ru»

Материал взят с сайта https://youtu.be/2GCa5n1A5ok

4. Комсомолькая правда

Материал взят с сайта https://kp-ru.turbopages.org/s/kp.ru/daily/27118/4199212/

Министерство Российской Федерации по делам гражданской обороны, чрезвычайным ситуациям и ликвидации последствий стихийных бедс